თვითმმართველი ქალაქ რუსთავის ქვეზონების რუკა

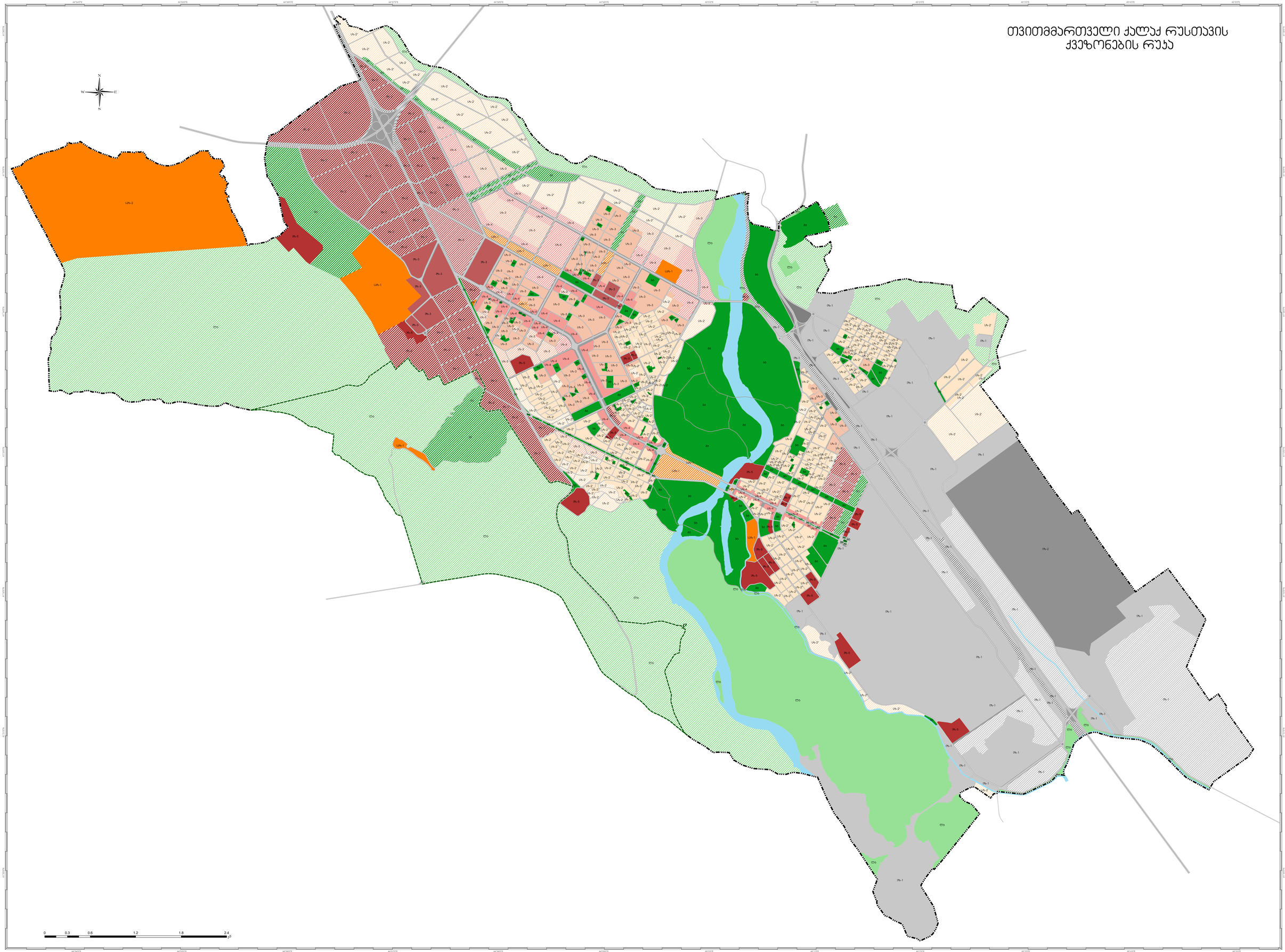

ფორმატი PAPER SIZE	ტექნიკის № CONTRACT N	პროექტის № PROJECT N	თარიღი DATE
1830H 25 L6	493700.01-493700.91	01-130 POI	05.06.2013 - 15.01.2014

აღნიშვნები ინფორმაციის ფურცლებზე

LEGEND

ტერიტორიული ზონირების ფუნქციები

- ცალკეული ინდივიდუალის საცხოვრებელი ზონა - სუბზონა 1 (Un-2) (არსებული)
- ცალკეული ინდივიდუალის საცხოვრებელი ზონა - სუბზონა 2 (Un-2) (არსებული)
- ცალკეული ინდივიდუალის საცხოვრებელი ზონა - სუბზონა 1 (Un-2) (პერსპექტიული)
- ცალკეული ინდივიდუალის საცხოვრებელი ზონა - სუბზონა 2 (Un-2) (პერსპექტიული)
- საშუალო ინდივიდუალის საცხოვრებელი ზონა (Un-3) (არსებული)
- საშუალო ინდივიდუალის საცხოვრებელი ზონა (Un-3) (პერსპექტიული)
- ზაღლილი ინდივიდუალის საცხოვრებელი ზონა (Un-4) (არსებული)
- ზაღლილი ინდივიდუალის საცხოვრებელი ზონა (Un-4) (პერსპექტიული)
- ეკონომიკა ზონა - სუბზონა 1 (Pn-2) (პერსპექტიული)
- ეკონომიკა ზონა - სუბზონა 2 (Pn-2) (პერსპექტიული)
- საგამო ზონა (Pn-3) (არსებული)
- საგამო ზონა (Pn-3) (პერსპექტიული)
- კომერციული ზონა (Pn-5) (არსებული)
- კომერციული ზონა (Pn-5) (პერსპექტიული)
- სანარჩენო ზონა (Un-1) (არსებული)
- სანარჩენო ზონა (Un-1) (პერსპექტიული)
- სპორტული ზონა (Un-2) (არსებული)
- სპეციალური ზონა 1 (Un-1) (არსებული)
- სპეციალური ზონა 1 (Un-1) (პერსპექტიული)
- სპეციალური ზონა 2 (Un-2) (არსებული)
- ეკლესიებისა და ტაძრების ტერიტორია (ფუძე) (არსებული)
- ეკლესიებისა და ტაძრების ტერიტორია (ფუძე) (პერსპექტიული)
- ეკლესიებისა/ტაძრებისა/ეკლესიებისა ტერიტორია (ფუძე) (არსებული)
- ეკლესიებისა/ტაძრებისა/ეკლესიებისა ტერიტორია (ფუძე) (პერსპექტიული)
- ზედაპირული ტერიტორიული და ბიოლოგიური ეზები (არსებული)
- ზედაპირული ტერიტორიული და ბიოლოგიური ეზები (პერსპექტიული)

სამხ ინფორმაციები

- ბუნებრივი ობიექტები
- ბალახი
- ადმინისტრაციული ერთეულის ტერიტორიის (ბინადრებული ტერიტორიის) ადმინისტრაციული საზღვარი
- ადმინისტრაციული საზღვარი
- ეროვნული საკუთრებიდან/ფლობიდან ფიზიკურ პირებზე (ოჯახებზე) გადაცემული ნაკვეთები (საკუთრები ნაფლეთები)

NOTE

1. საკადასტრო ინფორმაციის ელექტრონული ბაზიდან მიღებული ინფორმაციის ელექტრონული ბაზა

KEY PLAN

დამკვეთი CLIENT	United States Agency for International Development Good Governance in Georgia (GG)
	აშშ საერთაშორისო განვითარების სააგენტო (GG)
პროექტის PROJECT	თვითმმართველი ქალაქ რუსთავის ქვეზონების რუკა GENERAL LAND USE AND ZONING PLAN FOR the SELF-GOVERNING CITY OF RUSTAVI
მისამართი ADDRESS	თვითმმართველი ქალაქ რუსთავი SELF-GOVERNING CITY OF RUSTAVI

პასუხისმგებელი JOB	**სახელი SURNAME**	**ხელმოწერა SIGNATURE**
ტექნიკური ხელმძღვანელი Group Manager	ეკატერინე ნადირაშვილი Ekaterine Nadirashvili	
დირექტორი Director	ოთარ ნოდიას Otar Nodia	
ქალაქთმშენებელი Urban Planner	ალექსანდრე ფირცხალავა Alexandre Pirtskhalava	
ეკონომიკურ-სოციალური საკითხების სპეციალისტი Economic-Social Issues Specialist	ალექსანდრე ბოლქვაძე Alexandre Bolkvadze	
ეკონომიკურ-სოციალური საკითხების სპეციალისტი Economic-Social Issues Specialist	ოთარ ნინოშვილი Otar Ninoshvili	
ტექნიკური მენეჯერი Technical Manager	ანა მარიკაშვილი Ana Marikashvili	
GIS სპეციალისტი GIS Specialist	ბაბილინა ბუნდაძე Babilina Bundadze	

USAID
GOVERNANCE ACTIVITY IN GEORGIA
1 - 3rd, 14 Kazbegi Ave., 0160 Tbilisi, Georgia
tel/fax: (995 32) 99 99 60, 99 99 61
E-mail: aleksiko.anjaparidze@yahoo.com
info@gnacom.ge

მასშტაბი SCALE 1:10 000	**თარიღი DATE OF ISSUE** 15/01/2014	

ფაილის DRWG

თვითმმართველი ქალაქ რუსთავის ტერიტორიული ზონირება

ფურცლების STAGE	ფურცლ. Page	ფურცლ. რაოდენობა PAGES
IV		