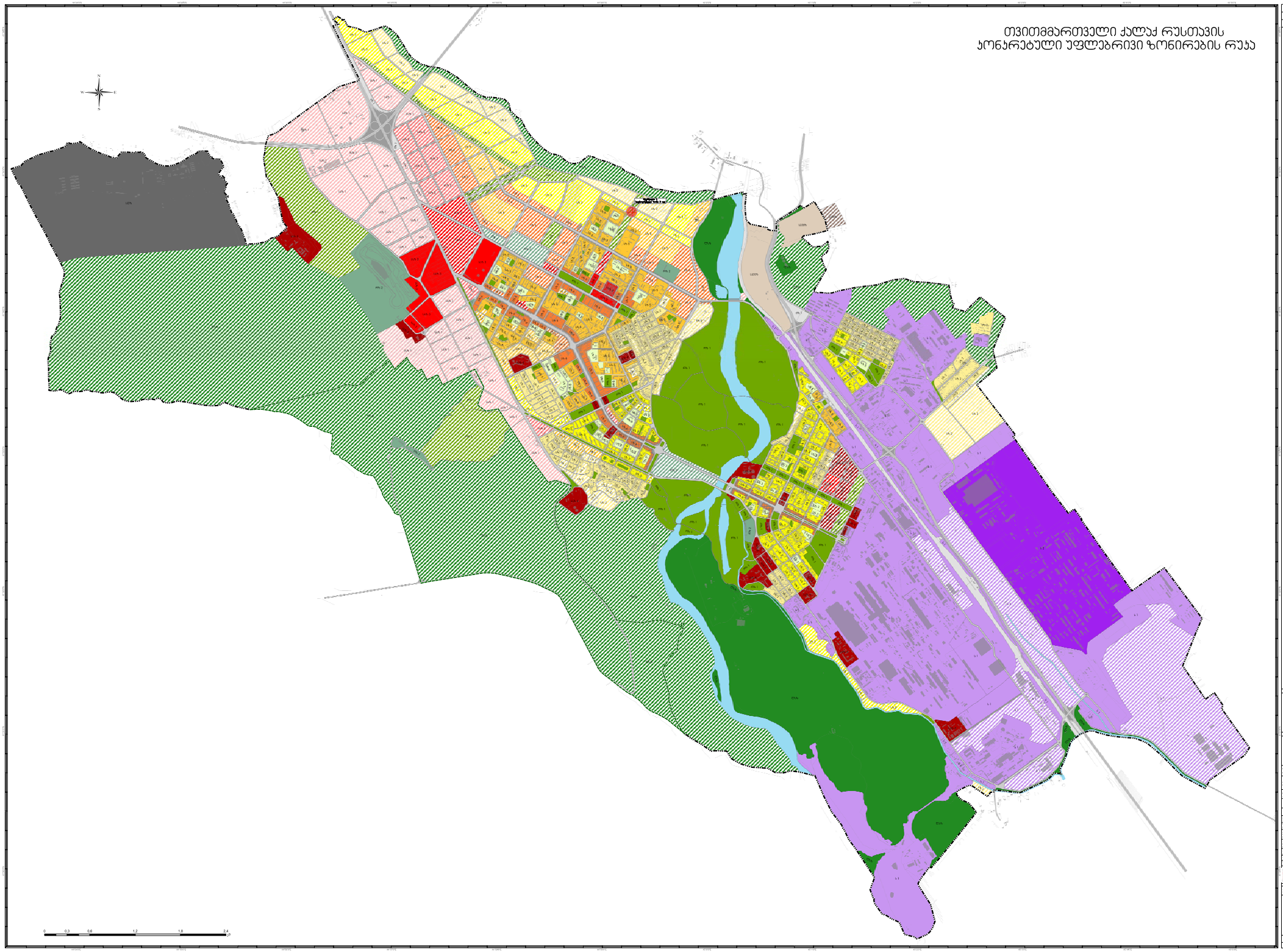
თვითმმართველი ქალაქ რუსთავის
პონარეტული უფლებრივი ზონირების რუკა
0 0.3 0.6 1.2 1.8 2.4 km